

23 CONGRESO NACIONAL DE HOSPITALES Y GESTIÓN SANITARIA

del 8 al 10 de marzo de 2023. Las Palmas de Gran Canaria

Gestionando con las Personas

COMPROMISO CON LA DETECCIÓN, PREVENCIÓN Y ABORDAJE DE LA VIOLENCIA MACHISTA



#23CNH



COMPROMISO CON LA DETECCIÓN, PREVENCIÓN Y ABORDAJE DE LA VIOLENCIA MACHISTA

15

FEMINICIDIOS
2023

99

FEMINICIDIOS
2022

82

FEMINICIDIOS
2021

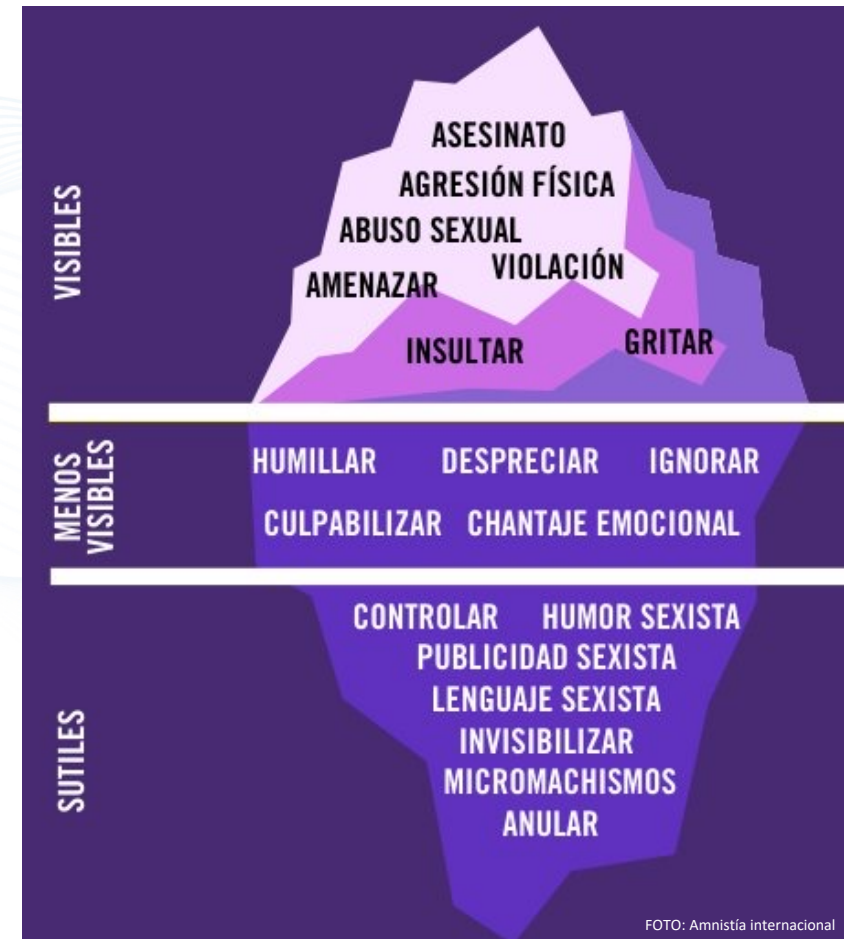



SISCAT

Sistema Sanitario Catalán

(+ de 110.000 trabajadores)



Colaboración estratégica para
trabajar conjuntamente algunos
proyectos



iniciativa conjunta de:



80% de los hospitales Catalunya
20% de la Atención primaria

56.000 trabajadores

20% de los hospitales de Catalunya
80% de la Atención primaria

54.000 trabajadores



Gracias a la financiación con cargo a los créditos recibidos del Ministerio de Igualdad (Secretaría de Estado de Igualdad y contra la Violencia de Género) se crea:



**Proyecto formativo para
La mejora de la detección, prevención y abordaje de casos
de **violencia machista** en el ámbito de la salud, en Cataluña.**

Proyecto liderado por el Departament de Salut de la Generalitat de Catalunya y ejecutado de forma conjunta por el Institut Català de la Salut (ICS) y Unió Consorci Formació (UCF).

(2020 - 2021 - 2022 - 2023)





10 CURSOS ONLINE

**22.300
PARTICIPANTES
EN 3 AÑOS**



Buena práctica en la atención a la violencia sexual. Modelo integrador de Hospital Clínic.



Abordaje y detección de la VM para profesionales de la salud del ámbito hospitalario.



Abordaje y detección de la VM para profesionales de la salud de atención primaria.



Abordaje, prevención, detección y recuperación de la Mutilación Genital Femenina.

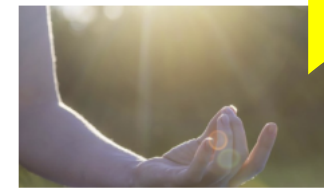

Autocuidado para profesionales que trabajan con violencias machistas en el ámbito sanitario.



Fundamentos de la violencia machista hacia las mujeres. **masclista en vers les dones**



Papel e intervención del personal administrativo del ámbito sanitario en casos de violencia machista.



Como afrontar la discriminación LGBTI des del entorno sanitario.



Abordaje de hombres que ejercen violencia machista contra la pareja des de servicios de salud (modelo ENGAGE)



Abordaje y detección de la violencia machista en mujeres mayores.



STORIES - Casos reales

La Maria coneix al Joan

La Maria té 19 anys, viu a Granollers i està estudiant a Barcelona.

Ara fa 10 mesos, **va conèixer en Joan que de seguida li va proposar**

Stories – Basads en casos reales de atención a la violència machista.

- Formato: Webscrolling con RISE
- Descripción: Una experiencia de navegación secuencial muy visual en la que el formato permite seguir el hilo de la historia de una manera amena, hibridando parte de la historia en texto y parte en audio, haciendo más próxima la narrativa. Y en momentos clave del caso aparecen intervenciones de los profesionales en formato de vídeo testimonial.

ició treball social sanitari



Silvia Pons
Treballadora Soc

Arribada a l'hospital

De sobte, en el trajecte, la Maria té **un mal de panxa insuportable** i li demana a en Joan que la porti a l'hospital. Així que acudeixen a **urgències.**

En arribar a admissions en Joan demana l'assistència, fa entrega de la targeta sanitària i **acompanya en tot moment la Maria. No vol deixar-la sola.**

Como afrontar la discriminación LGBTI des de el entorno sanitario

MOBILE LEARNING

Mobile learning
Herramienta de micro contenidos online

- Formato: Mobile herramienta Snackson
- Duración: 2 horas
- Objetivo:

Sensibilizar y dar herramientas a los profesionales sanitarios para identificar y no generar posibles situaciones de discriminación de las personas por razón de su orientación sexual, su sexo, su identidad o su modelo familiar.

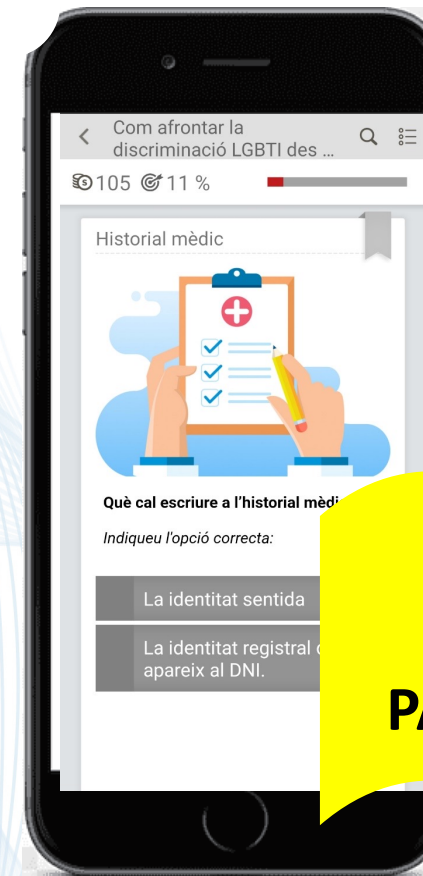

**3.576
PARTICIPANTES**



GUÍAS PARA FORMADORES



Detecció, prevenció i abordatge de la violència masclista

Guia per a la formació

Guías para el/la formador/a Mutilació Genital Femenina i Violència Masclista

- Formato: Libro en papel y USB
- Descripción: Documento de soporte para los formadores/as que pauta los contenidos teóricos, los recursos audiovisuales y las dinámicas para dinamizar las sesiones presenciales de MGF i VM que se imparten en territorio.

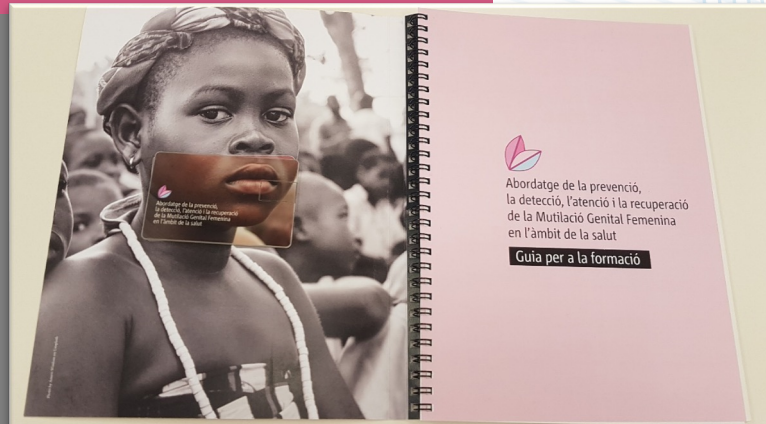

important que et facis teu el material d'aquesta guia, de la manera que et sigui més important i dinamitzar les sessions. Et recomanem obrir sempre les sessions amb el vídeo del programa de formació en detecció i abordatge de la VM per situar el context d'aquesta formació a la resta de professionals de la salut a qui et dirigiràs.

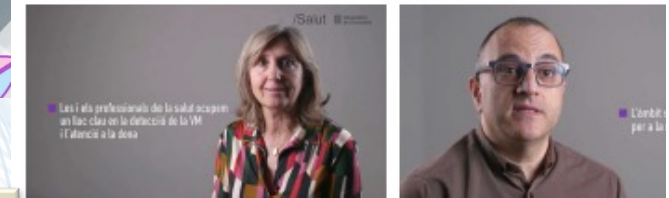

Així com, mirar de finalitzar les sessions formatives amb el vídeo que mostra l'algorisme sospita o maltractament de violència masclista en l'àmbit de la parella o exparella.

Temps: 5 minuts.

Grups: tot el grup sencer i junt.

Conclusions: recollida de les paraules clau i visualització alineada dels objectius de participants

Exemple de paraules vinculades a MGF recollides en una sessió:

- | | |
|------------------|-------------------|
| ■ Dolor | ■ Abús |
| ■ Desconeixement | ■ Patiment |
| ■ Ignorància | ■ Maltractament |
| ■ Problema | ■ Pèrdua de drets |



VIDEO IMMERSIVO – 360°



Vídeo Inmersivo - basado en un caso real de detección de violencia machista

- Formato: Vídeo Inmersivo – 360°
- Descripción: A través de la experiencia inmersiva que permite el vídeo 360° el usuario puede vivir y experimentar desde las diferentes perspectivas: como mujer agredida, como el/la profesional asistencial y en tercera persona la atención de un caso de VM en un Servicio de urgencias.





GAMIFICACIÓN EN SESIÓN CLÍNICA

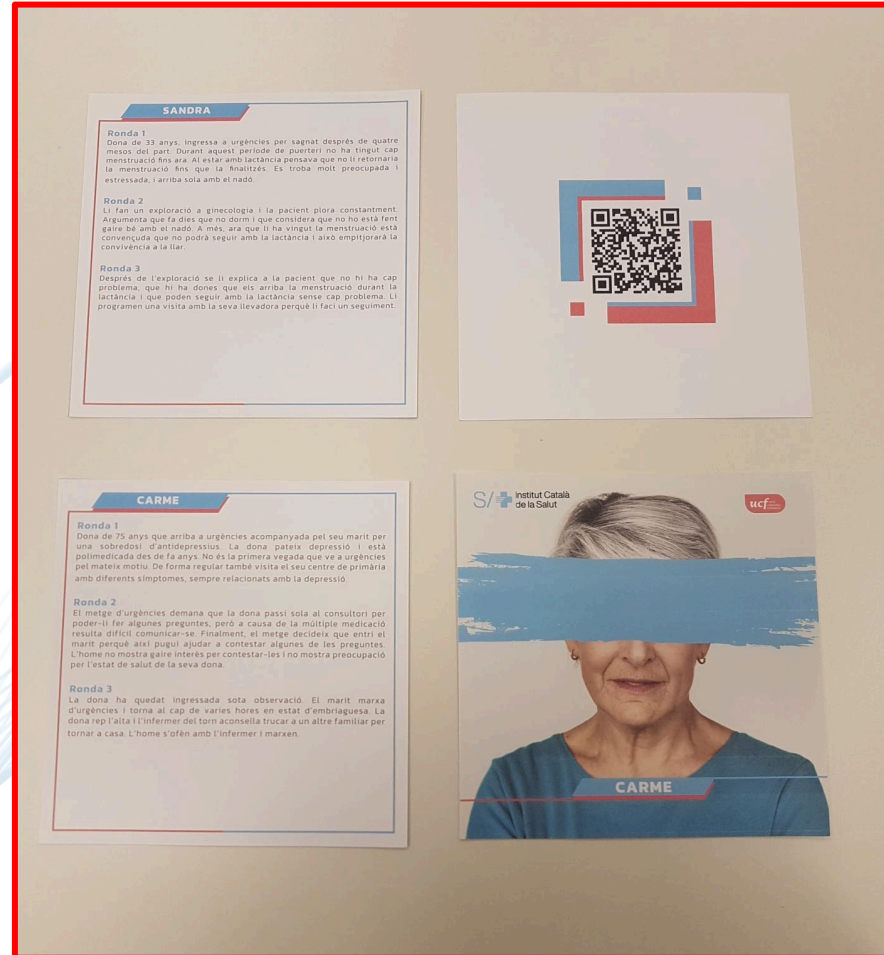
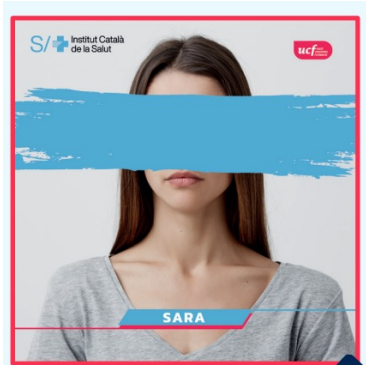

Serious game desarrollado para realizar durante una sesión clínica o espacio similar con equipos de asistenciales para practicar y mejorar la detección de casos de violencia machista.

- Formato: juego físico (caja con tarjetas de texto y códigos QR de acceso a vídeos testimoniales).
- Descripción: A través de la presentación de 6 personajes femeninos que se atienden en consulta y/o urgencias y de su relato, los profesionales sanitarios participantes tendrán que ir descartando, en 3 rondas de juego, hasta quedarse con una única mujer que habrán valorado que puede estar sufriendo violencia machista.



TEATRALIZACIÓN



Actividad teatralizada

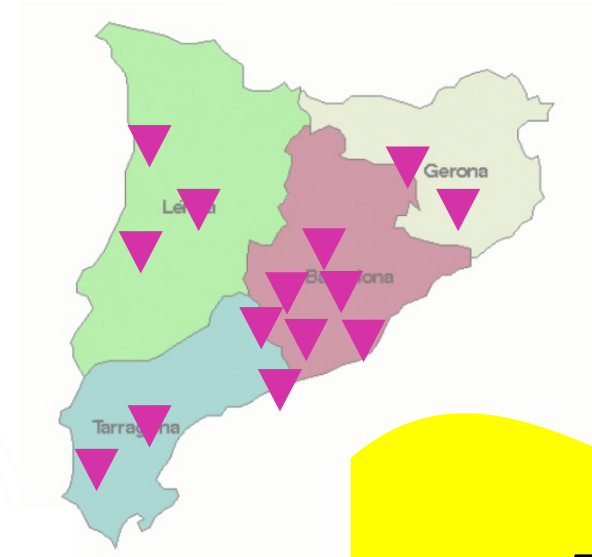

**750
PARTICIPANTES**

- **Caso 1:** Detección de vm en mujer adolescente.
- **Caso 2:** Detección de vm en consulta.
- **Caso 3:** Detección de vm en el momento de triage en urgencias
- **Caso 4:** Detección de riesgo de vm contra la mujer (práctica del uso de la herramienta RVD)



Vanessa García Chousa

vgarciachousa@gencat.cat

Responsable de Igualdad y Políticas Sociales

Dirección de Personas

Institut Català de la Salut

Glòria Serrano Guàrdia

gserrano@ucf.cat

Responsable de proyectos de aprendizaje
y desarrollo

Unió Consorci Formació



Institut Català
de la Salut

